

**FORMULAIRE D'ÉVALUATION SIMPLIFIÉE
DES INCIDENCES NATURA2000**



Ce formulaire permet de répondre à la question préalable suivante : mon projet est-il susceptible d'avoir une incidence sur un site Natura 2000 ? Il peut notamment être utilisé par les porteurs de petits projets qui pressentent que leur projet n'aura pas d'incidence sur un site Natura 2000.

*Le formulaire permet donc, par une analyse succincte du projet et des enjeux, d'exclure toute incidence sur un site Natura 2000. **Attention : si tel n'est pas le cas, et qu'une incidence non négligeable est possible, un dossier complet d'évaluation doit être établi** (étude des effets temporaires ou permanents, des effets directs et indirects, des mesures prises pour réduire les effets, si malgré les mesures prises les effets persistent, les solutions alternatives proposées, les raisons pour lesquelles il n'y aurait pas d'autres solutions, les mesures compensatoires proposées pour conserver la continuité de la capacité du site Natura potentiellement impacté....).*

Coordonnées du porteur de projet :

Nom (personne morale ou physique) :

Nom du projet :

Commune (dpt) :

Adresse :

.....

Téléphone : Fax :

Email :

1 Description du projet, de la manifestation ou de l'intervention

Possibilité de joindre si nécessaire une description détaillée du projet, manifestation ou intervention sur papier libre en complément à ce formulaire.

a. Nature du projet, de la manifestation ou de l'intervention

Préciser quel type d'aménagement est envisagé (exemple : canalisation d'eau, création d'un pont, mise en place de grillages, curage d'un fossé, drainage, création de digue, abattage d'arbres, création d'un sentier, manifestation sportive, etc.).

.....
.....
.....
.....
.....
.....
.....
.....
.....
.....

b. Localisation et cartographie

Indiquer sur la carte générale des sites Natura 2000 de Tarn-et-Garonne ci-dessous l'emplacement de votre projet (une carte plus détaillée se trouve en annexe de ce formulaire) :

Sites Natura 2000 en Tarn et Garonne

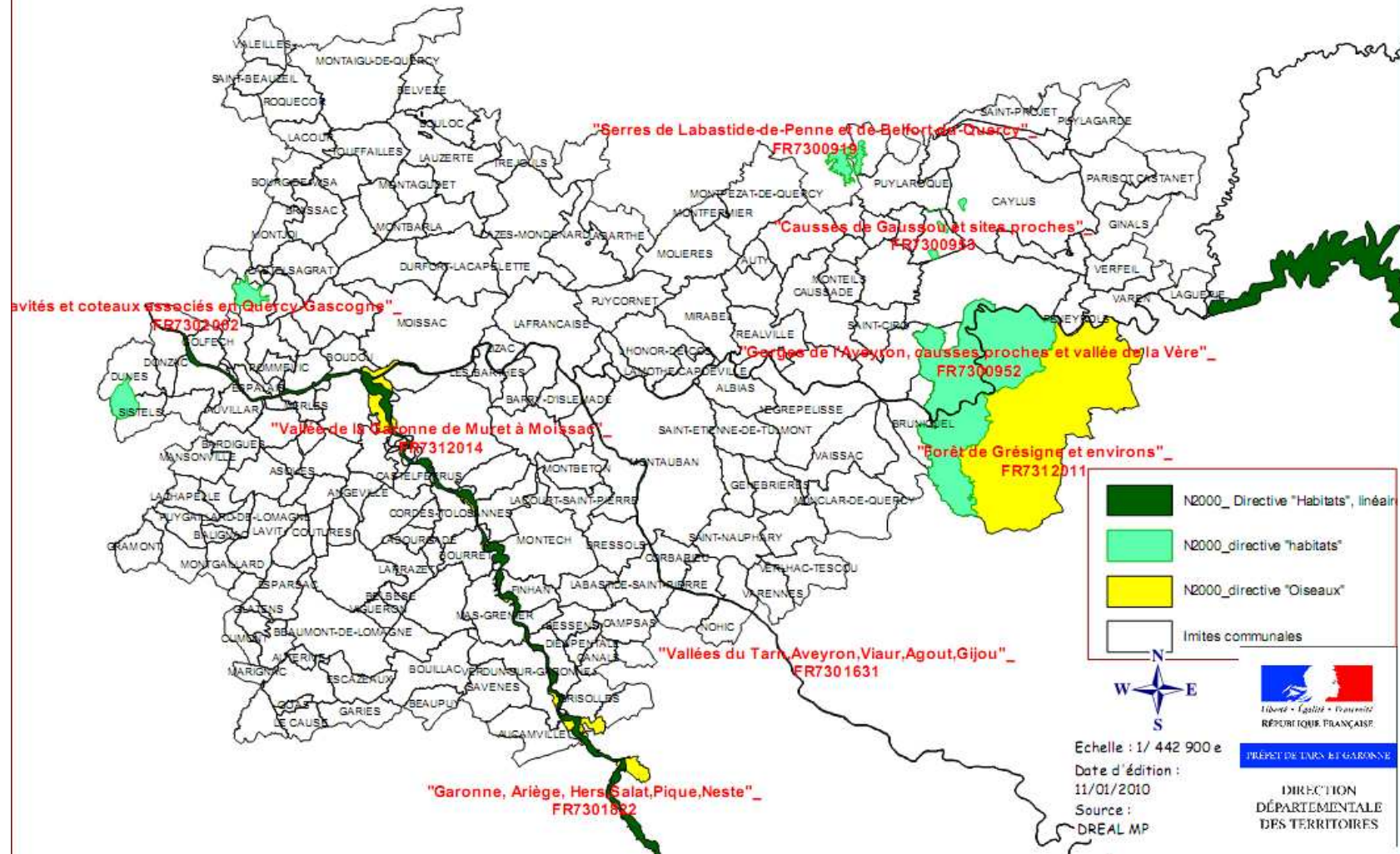

Joindre une carte de localisation précise du projet et de sa zone d'influence (emprise temporaire du chantier et emprise définitive, plus ses voies d'accès) sur une carte IGN au 1/25 000ème ou au 1/50 000ème, lorsque le projet se situe dans une commune du Tarn-et-Garonne touchée par un site Natura 2000 (voir annexe I).

La zone d'influence est fonction de la nature du projet et des milieux naturels environnants. Les incidences d'un projet sur son environnement peuvent être plus ou moins étendues (poussières, bruit, rejets dans le milieu aquatique...).

La zone d'influence est plus grande que la zone d'implantation. Pour aider à définir cette zone, il convient de se poser les questions suivantes :

- Rejets dans le milieu aquatique*
- Pistes de chantier, circulation*
- Rupture de corridors écologiques*
- Poussières, vibrations*
- Pollutions possibles (utilisation de produits chimiques...)*
- Perturbation d'une espèce en dehors de la zone d'implantation*
- Bruits*
- Autres incidences*

Adresse du projet :

Nom de la commune :N°département :
Lieu-dit :N° parcelle cadastrale :

Hors site(s) A quelle distance environ ?

A (m ou km) du site n° de site(s) : (FR73-----)

A (m ou km) du site n° de site(s) : (FR73-----)

Si l'emprise du projet est en dehors d'un site Natura 2000 et si le projet ne devrait pas avoir d'effet notable sur les sites Natura 2000 du territoire, aller directement au point 2.

Si le projet est situé au sein d'un site Natura 2000, renseigner l'ensemble des items du formulaire :

En site(s)

n° de site(s) : (FR73-----)

n° de site(s) : (FR73-----)

n° de site(s) : (FR73-----)

n° de site(s) : (FR73-----)

n° de site(s) : (FR73-----)

n° de site(s) : (FR73-----)

n° de site(s) : (FR73-----)

n° de site(s) : (FR73-----)

Destruction ou détérioration d'habitat (= milieu naturel) ou habitat d'espèce (type d'habitat et surface) :

.....
.....
.....
.....
.....
.....
.....
.....

Destruction ou perturbation d'espèces (lesquelles, nombre d'individus, reproduction, repos, alimentation....) :

.....
.....
.....
.....
.....
.....
.....
.....

5 Conclusion

Il est de la responsabilité du porteur de projet de conclure sur l'absence ou non d'incidences de son projet.

A titre d'information, le projet est susceptible d'avoir une incidence lorsque :

- *Une surface relativement importante ou un milieu d'intérêt communautaire ou un habitat d'espèce est détruit ou dégradé à l'échelle du site Natura 2000*
- *Une espèce d'intérêt communautaire est détruite ou perturbée dans la réalisation de son cycle vital*

Le projet est-il susceptible d'avoir une incidence ?

NON : ce formulaire, accompagné de ses pièces, est joint à la demande d'autorisation ou à la déclaration, et remis au service instructeur.

OUI : l'évaluation d'incidences doit se poursuivre. Un dossier complet doit être établi. Ce dossier sera joint à la demande d'autorisation ou à la déclaration, et remis au service instructeur.

A (lieu) :	Signature :
Le (date) :	

Annexe 1 : Liste des sites Natura 2000 en Tarn-et-Garonne, état d'avancement des DOCOBS et coordonnées des opérateurs des DOCOBS

Sites	Départements concernés	N°identification	Directive
Causse de Gaussou et sites proches	82	FR7300953	Directive Habitats faune, flore
Cavités et coteaux associés en Quercy-Gascogne	82	FR 7302002	Directive Habitats, faune, flore
Gorges de l'Aveyron, causses proches et vallée de la Vère	82 , 81	FR7300952	Directive Habitats faune, flore
Serres de Labastide-de-Penne et de Belfort-du-Quercy	46, 82	FR7300919	Directive Habitats faune flore
Vallées du tarn, de l'Aveyron, du Viaur, de l'Agout et du Gijou	81, 82	FR7301631	Directive Habitats faune, flore, linéaire de cours d'eau
Garonne, Ariège, Hers, Salat, Pique et Neste	31, 9, 65, 82	FR7301822	Directive Habitats faune, flore, linéaire de cours d'eau
Vallée de la Garonne de Muret à Moissac	82, 31	FR 7312014	Directive oiseaux
Forêt de Grésigne et environs	81, 82	FR7312011	Directive oiseaux

Sites	Lien vers DOCOBs	Opérateurs DOCOB ou MO animation
Causse de Gaussou et sites proches	http://www.midi-pyrenees.ecologie.gouv.fr/basecom/munale/doc/textes/DOCOB024.pdf	ADASEA 82 Nathalie ROSSI nathalie.rossi-larrieu@adasea82.fr Tél. : 05 63 21 14 10
Cavités et coteaux associés en Quercy-Gascogne	En cours	ADASEA 82 Nathalie ROSSI nathalie.rossi-larrieu@adasea82.fr Tél. : 05 63 21 14 10
Gorges de l'Aveyron, causses proches et vallée de la Vère	http://www.midi-pyrenees.ecologie.gouv.fr/basecom/munale/doc/textes/DOCOB059.pdf	ADASEA 82 Nathalie ROSSI nathalie.rossi-larrieu@adasea82.fr Tél. : 05 63 21 14 10
Serres de Labastide-de-Penne et de Belfort-du-Quercy	http://www.midi-pyrenees.ecologie.gouv.fr/basecom/munale/doc/textes/DOCOB040.pdf	Parc naturel régional des Causses du Quercy Tél. : 05 65 24 20 50
Vallées du tarn, de l'Aveyron, du Viaur, de l'Agout et du Gijou	Non engagé	
Garonne, Ariège, Hers, Salat, Pique et Neste	En cours	Syndicat Mixte d'Etudes et d'Aménagement de la Garonne (Garonne aval) Sylvain MACE sylvain.mace@eptb-garonne.fr Tél.:05 62 72 76 00
Vallée de la Garonne de Muret à Moissac	En cours	SMEAG Sylvain MACE sylvain.mace@eptb-garonne.fr Tél.:05 62 72 76 00
Forêt de Grésigne et environs	Validé	Chambre d'agriculture du Tarn Claire HERMET Tél. : 05 63 48 83 83

Annexe 2 : Ou trouver l'information sur Natura 2000 ?

- Dans le **DOCOB** (document d'objectifs) lorsqu'il est élaboré :

- Dans le **Formulaire Standard de Données** du site :

Sur le site internet de l'INPN :

<http://inpn.mnhn.fr/isb/naturaNew/searchNatura2000.jsp>

- Après de l'**animateur** du site :cf tableau des animateurs ci-dessus

- Après de la **Direction Départementale des Territoires** du département concerné en charge de l'instruction de votre dossier _ ~~Monsieur Gilles~~ **LEBLANC** _ Tél. : 05 63 22 25 48

Annexe 3 : Cartographie des sites Natura 2000 en Tarn-et-Garonne

« Gorges de l'Aveyron, causses proches et vallée de la Vère » _ Habitats d'intérêt communautaire

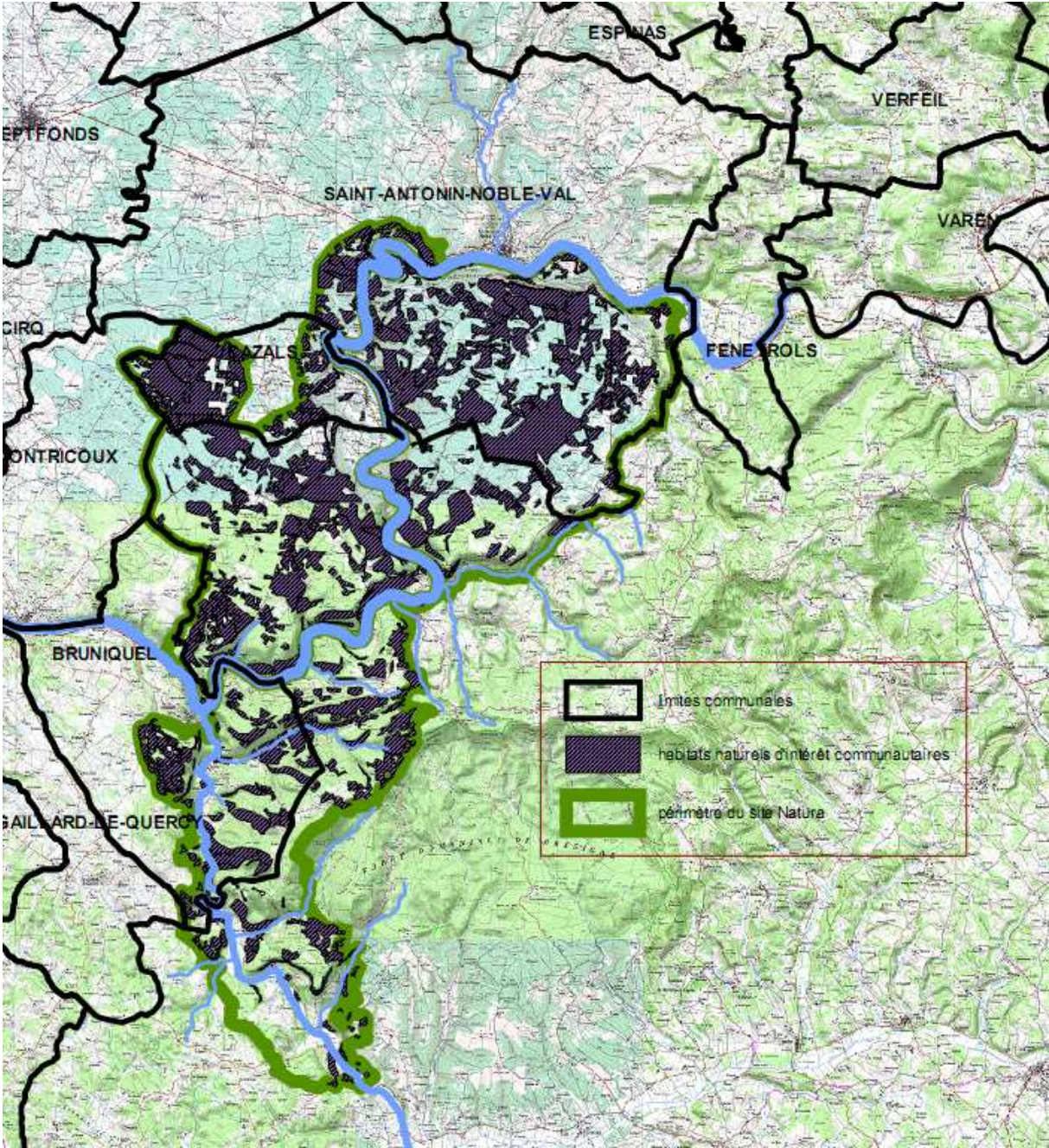

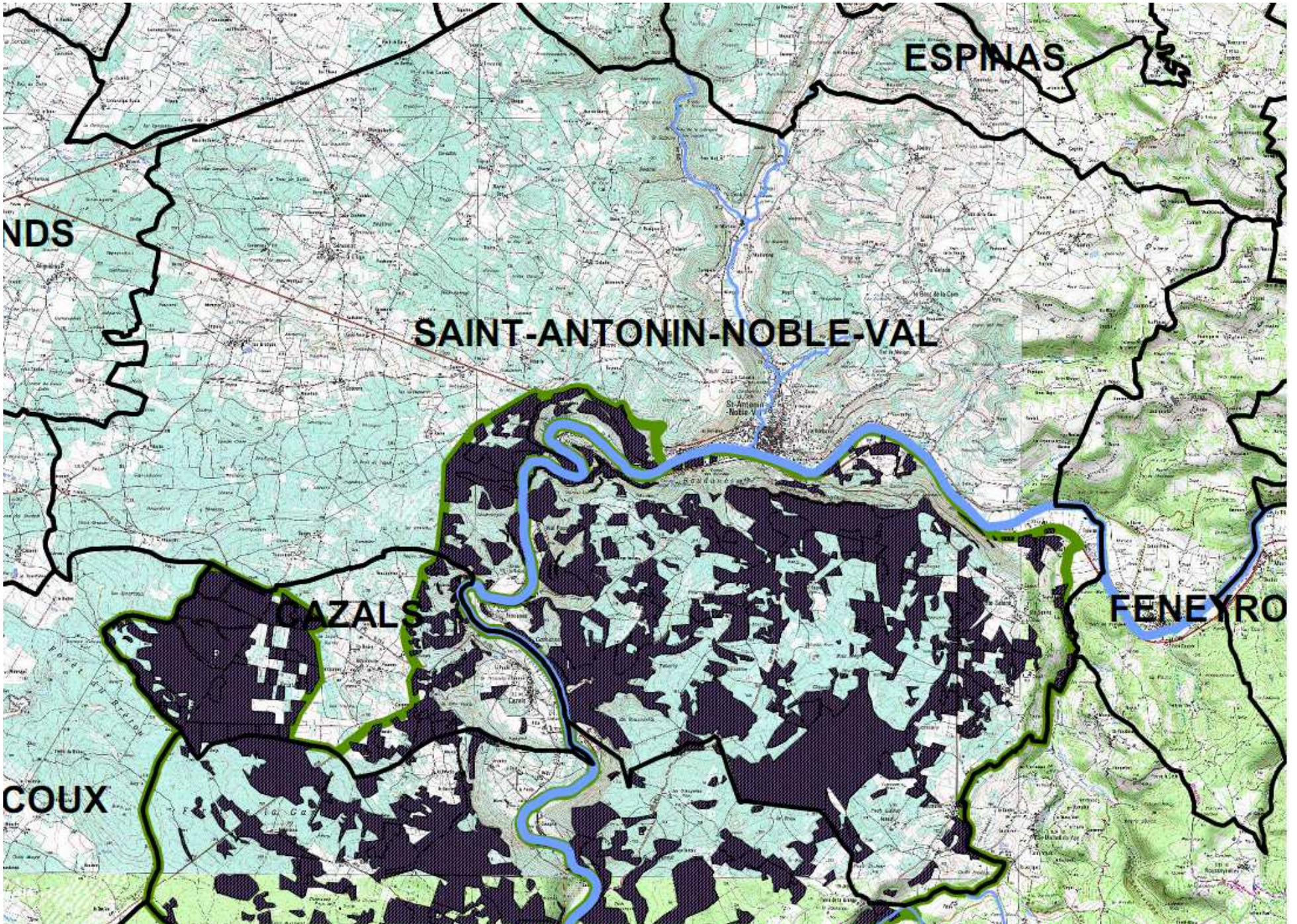

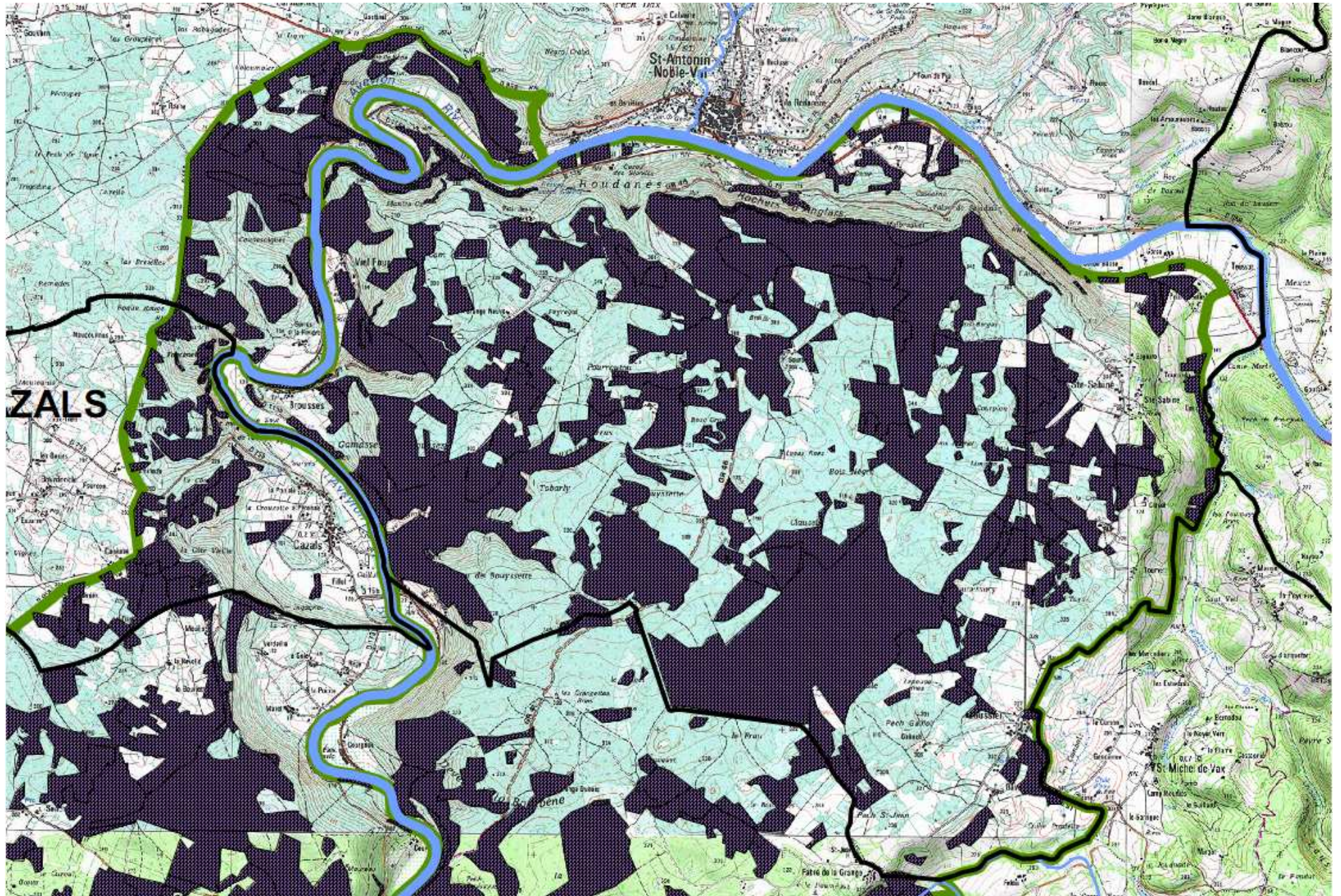

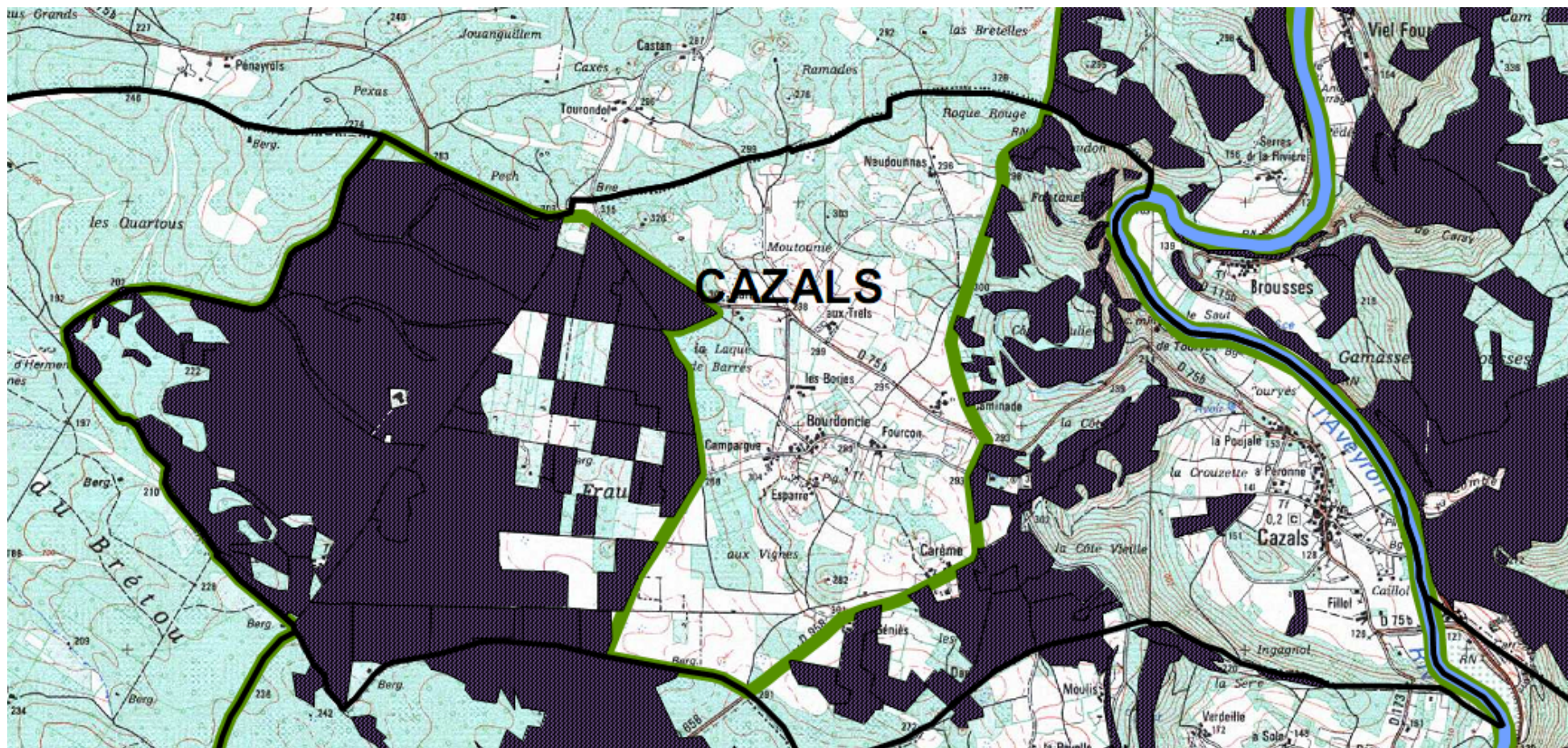

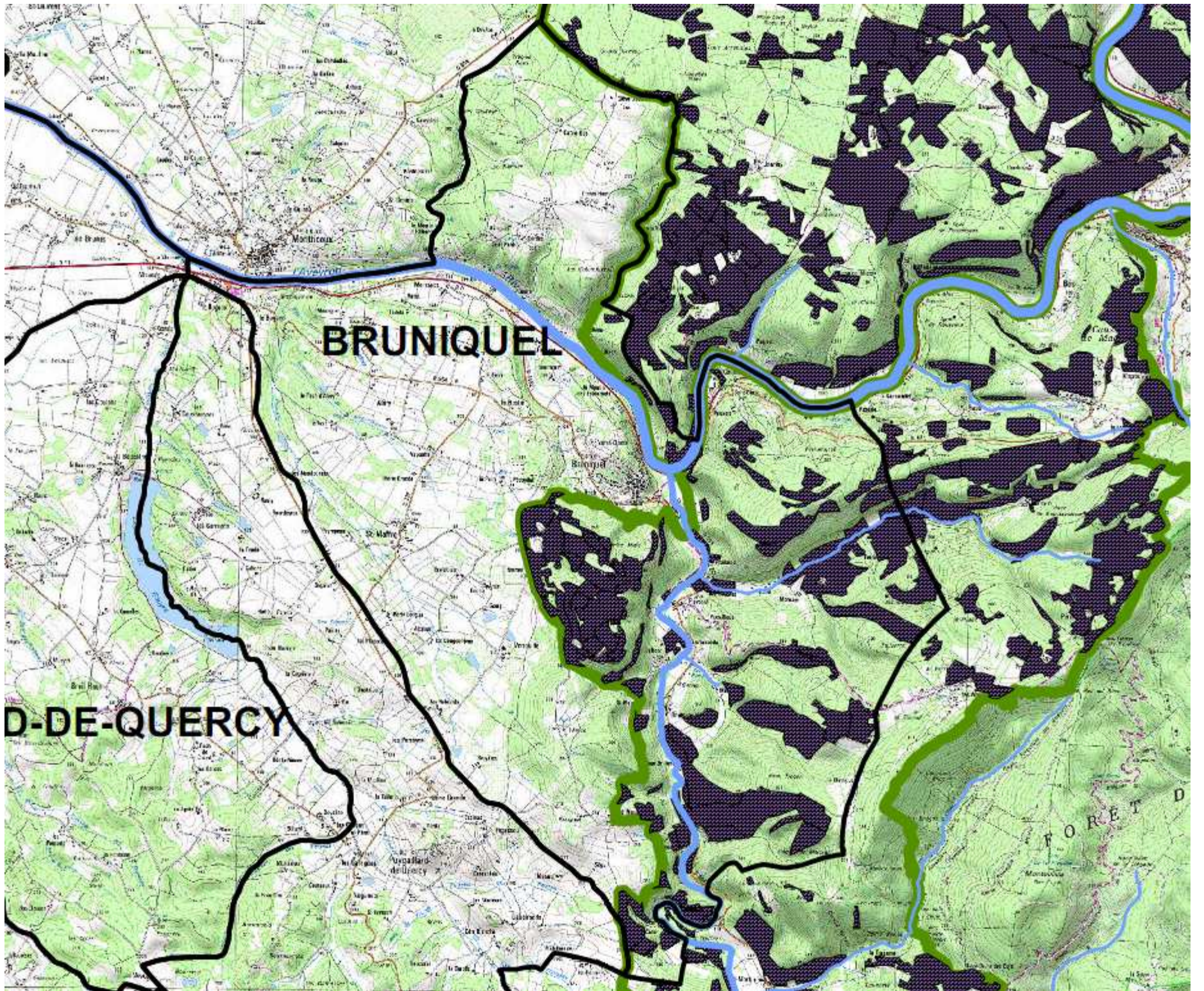

Périmètre du site « forêt de la Grésigne et environs » en bleue sur la carte (en violet périmètre du site « gorges de l'Aveyron »)

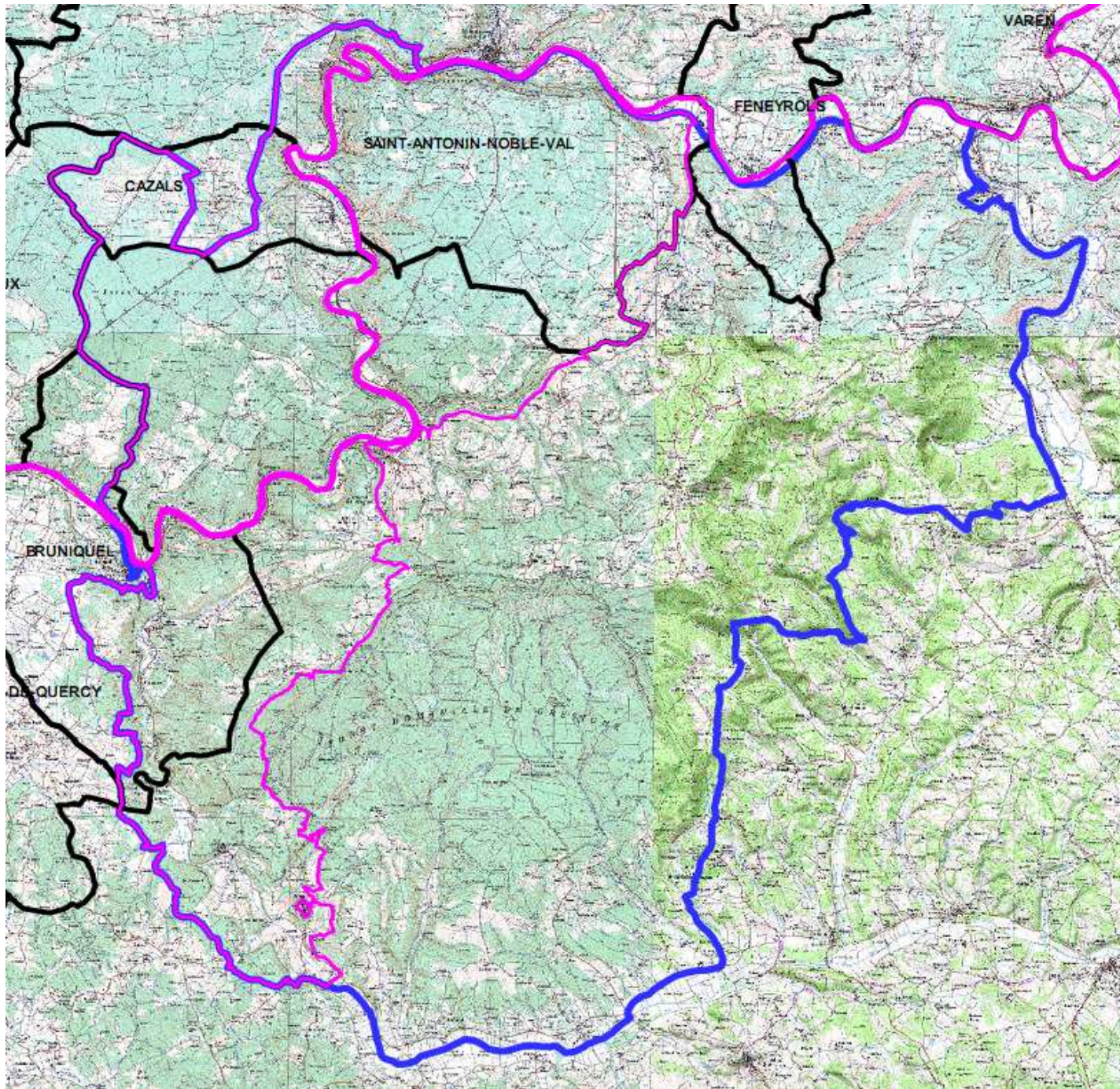

Périmètre du site « Causse de Gausou et sites proches »

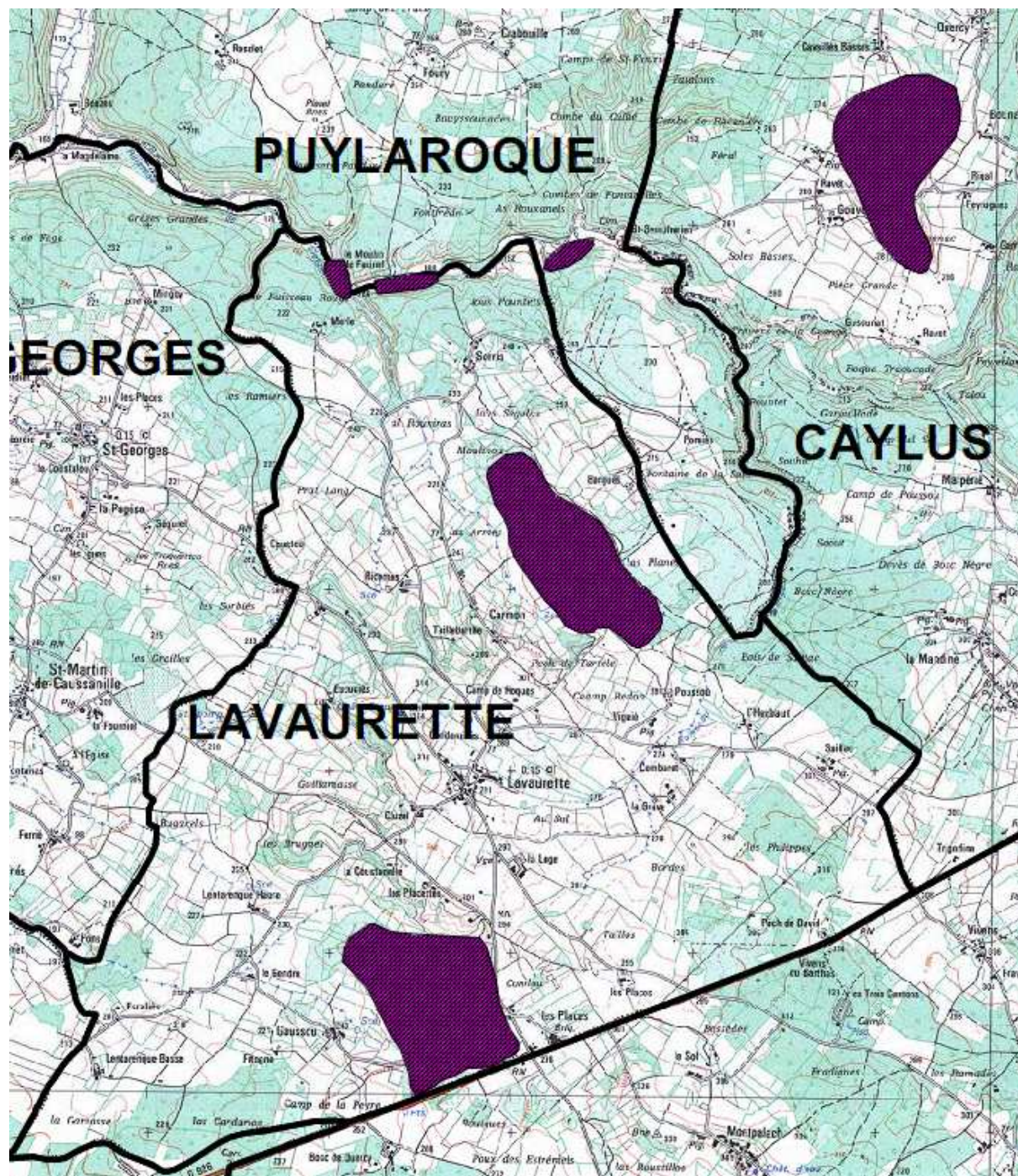

Site « Serres de Labastide-de-Penne et de Belfort-du-Quercy »

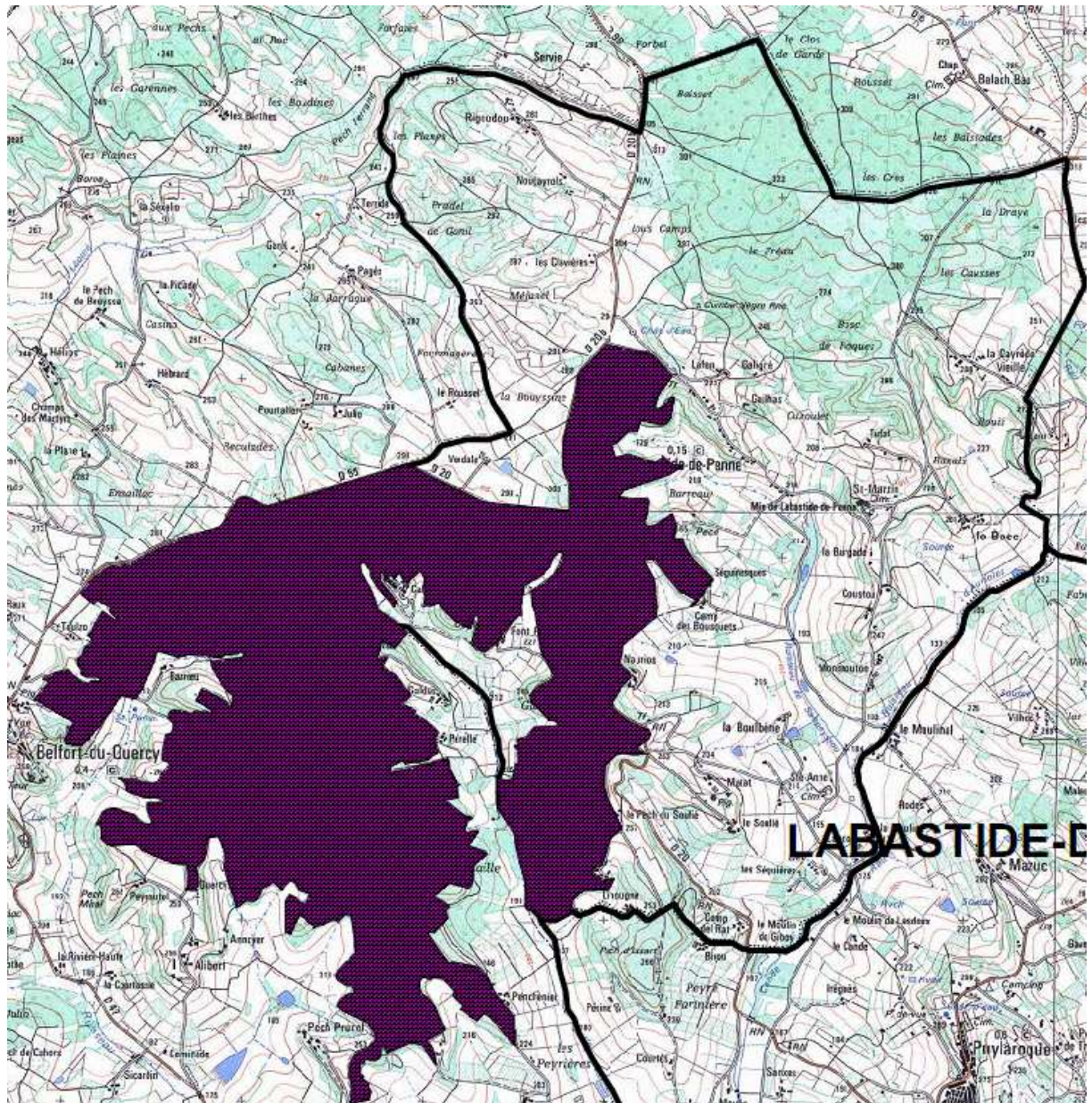

Périmètre du site « Cavités et coteaux associés en Quercy-Gascogne »

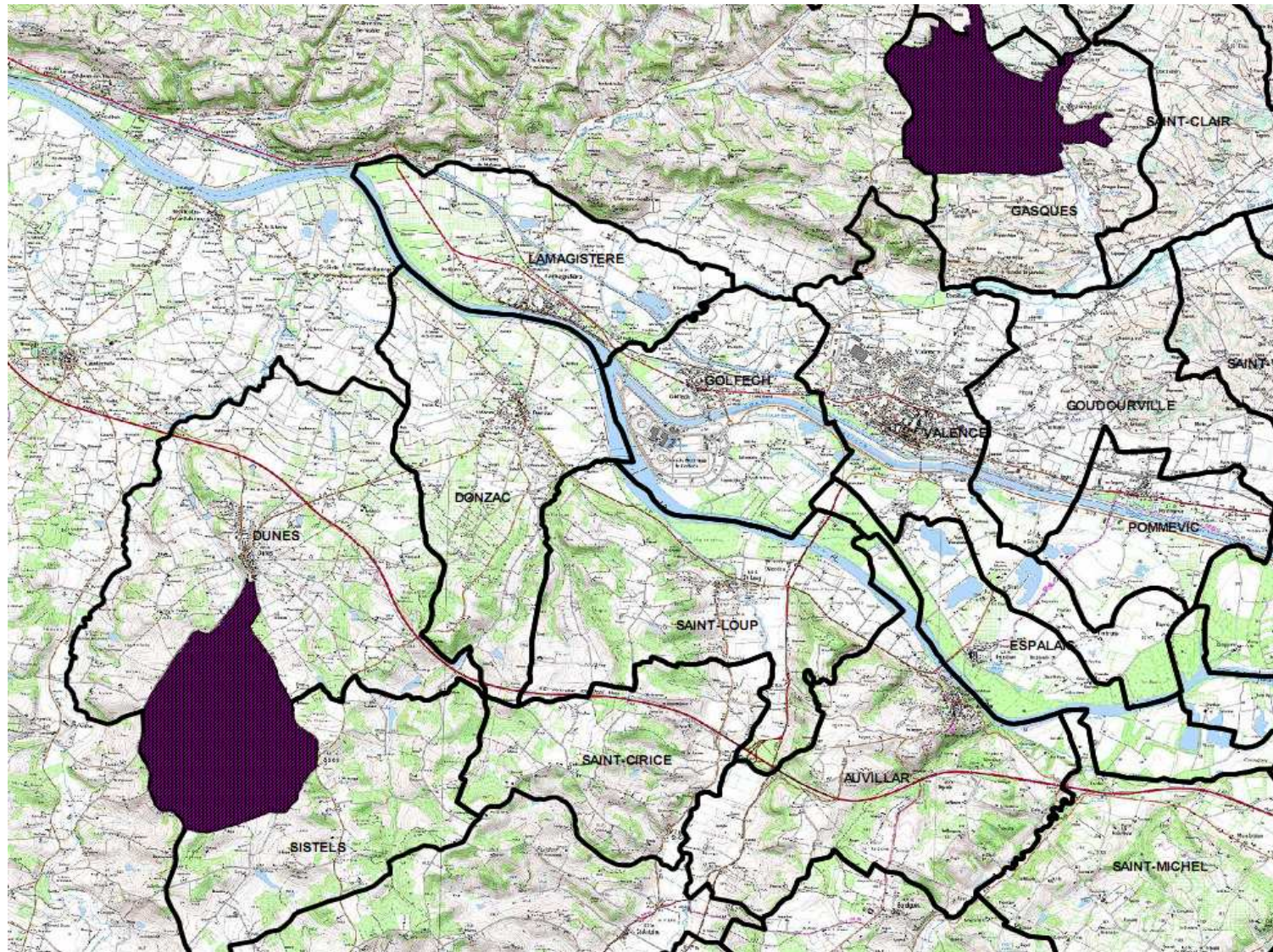

périmètre à Gasques (pourtour violet)

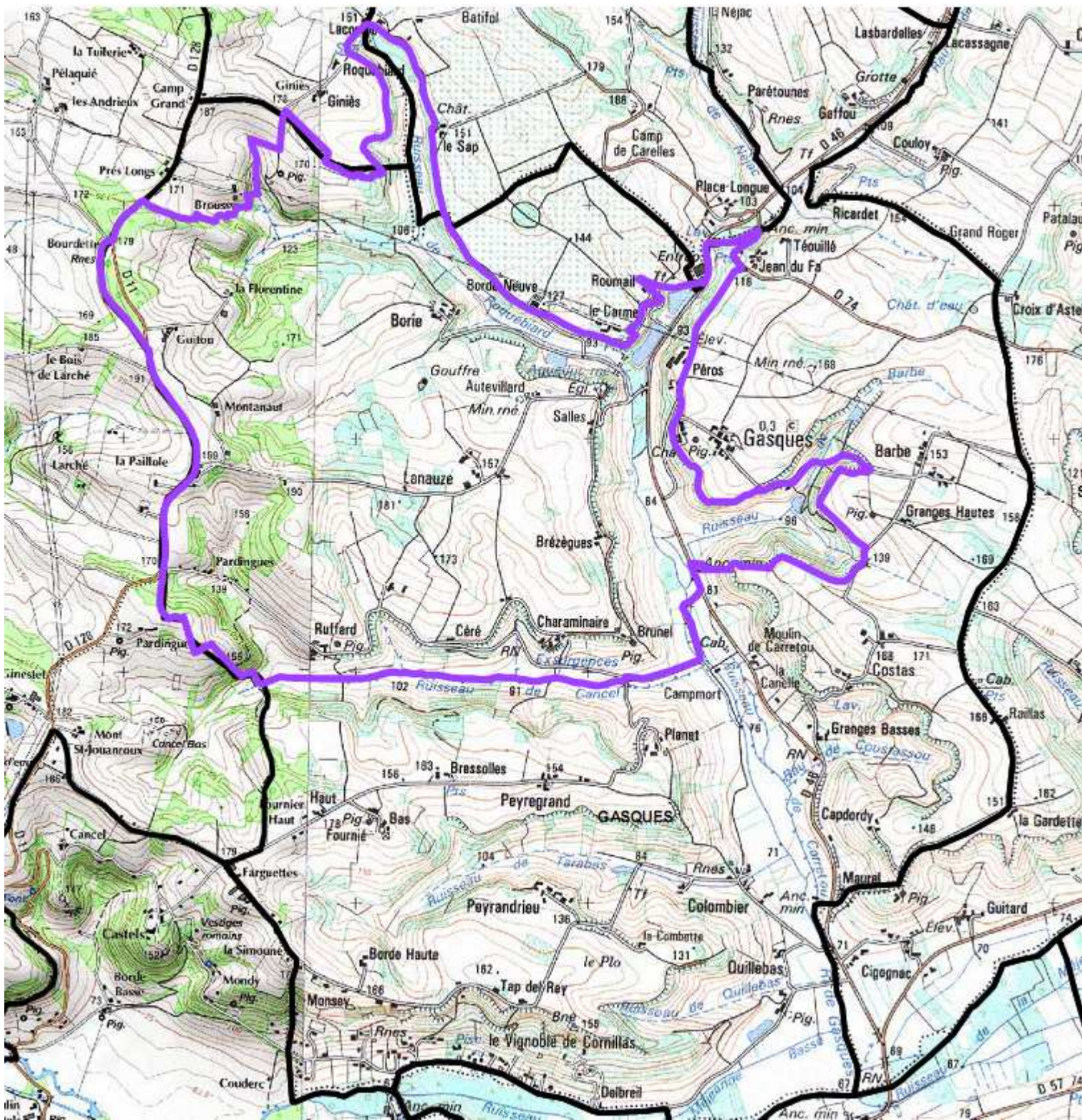

périmètre sur Dunes et Sitels (contour violet)

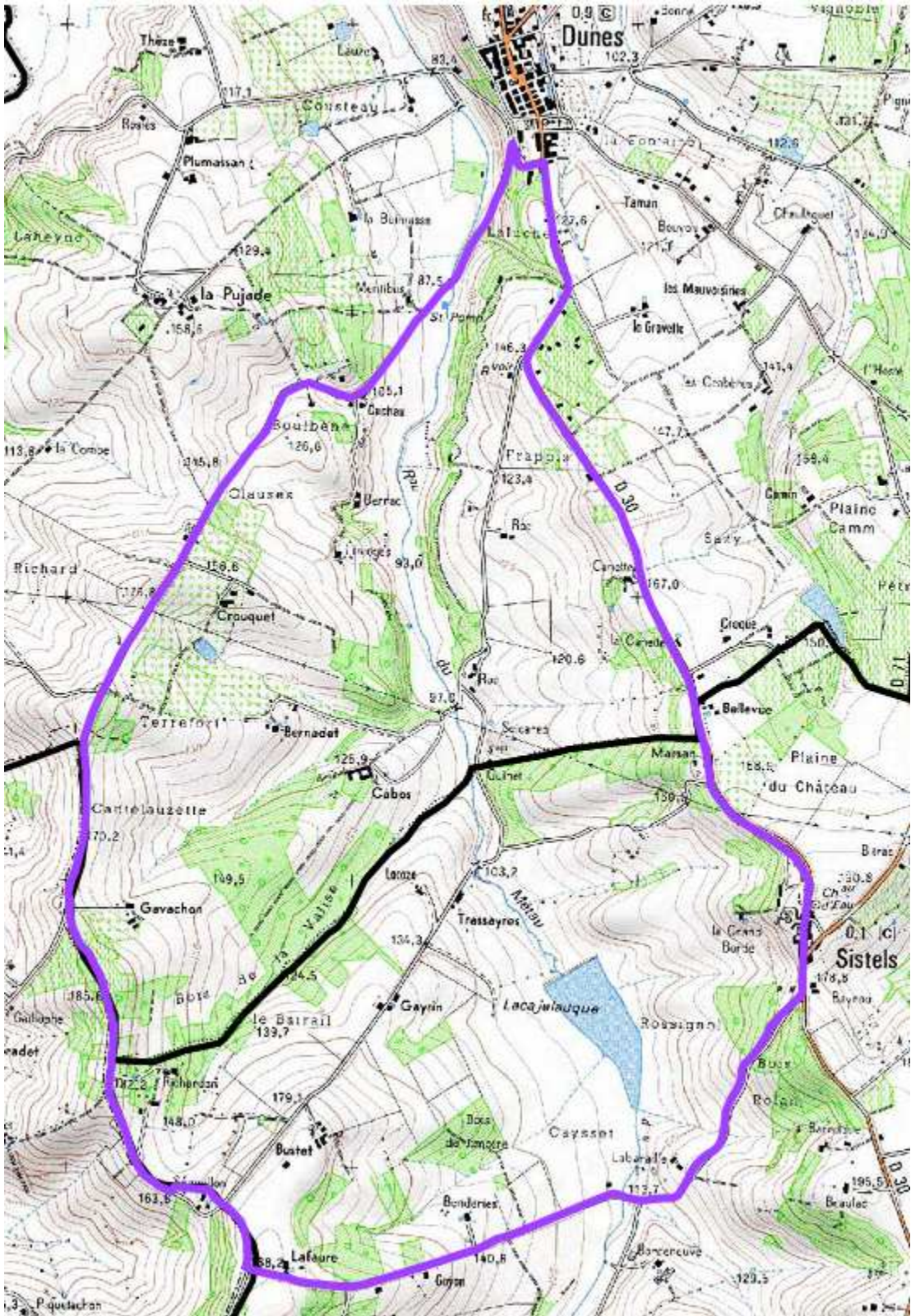

Site « Garonne, Ariège, Hers Salat »(en violet) et site ZPS de « Muret à Moissac » (en vert)

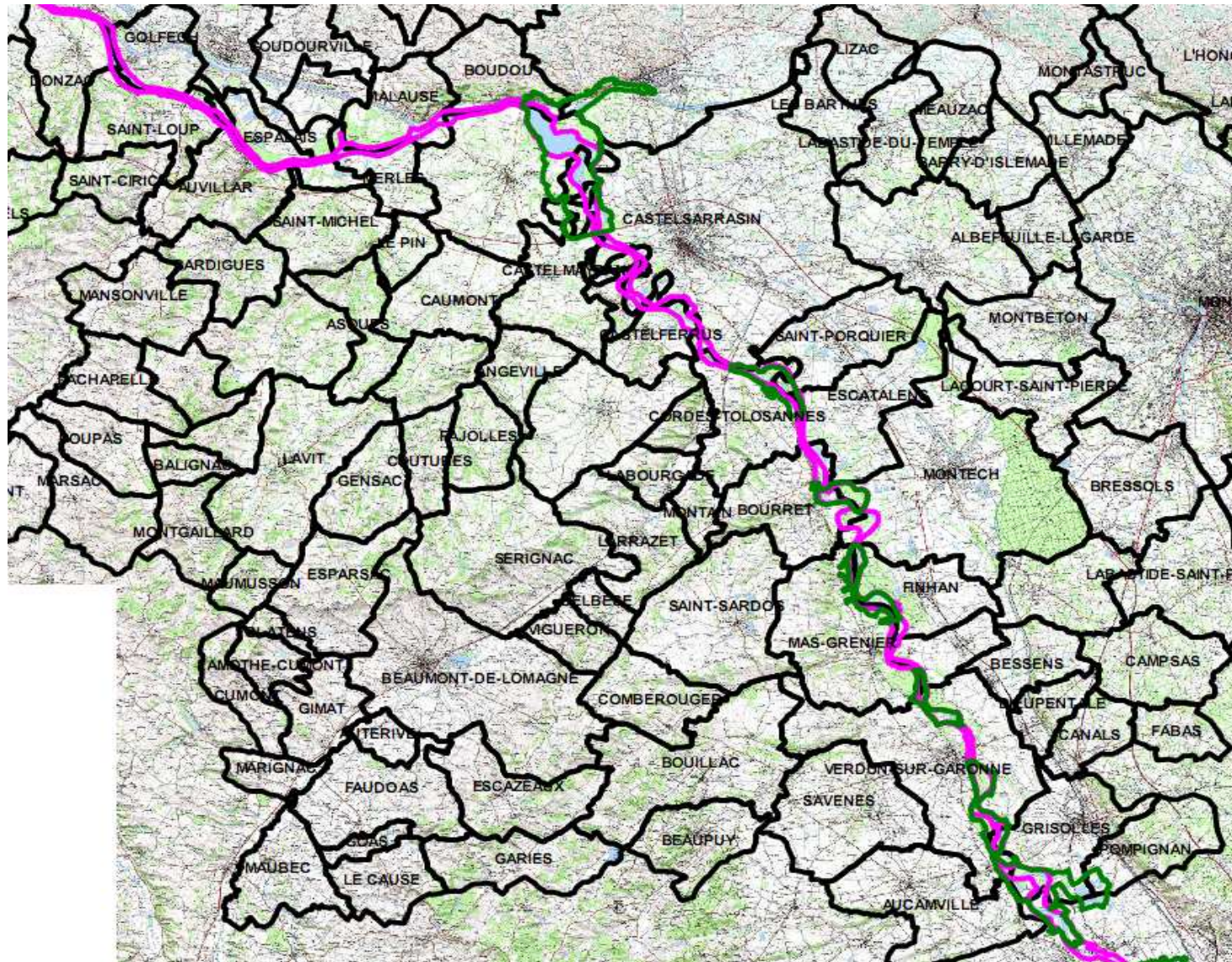

Sites Natura « Garonne » ZSC et ZPS à la confluence Tarn, Garonne, à Saint Nicolas de la Grave dans le Tarn-et-Garonne

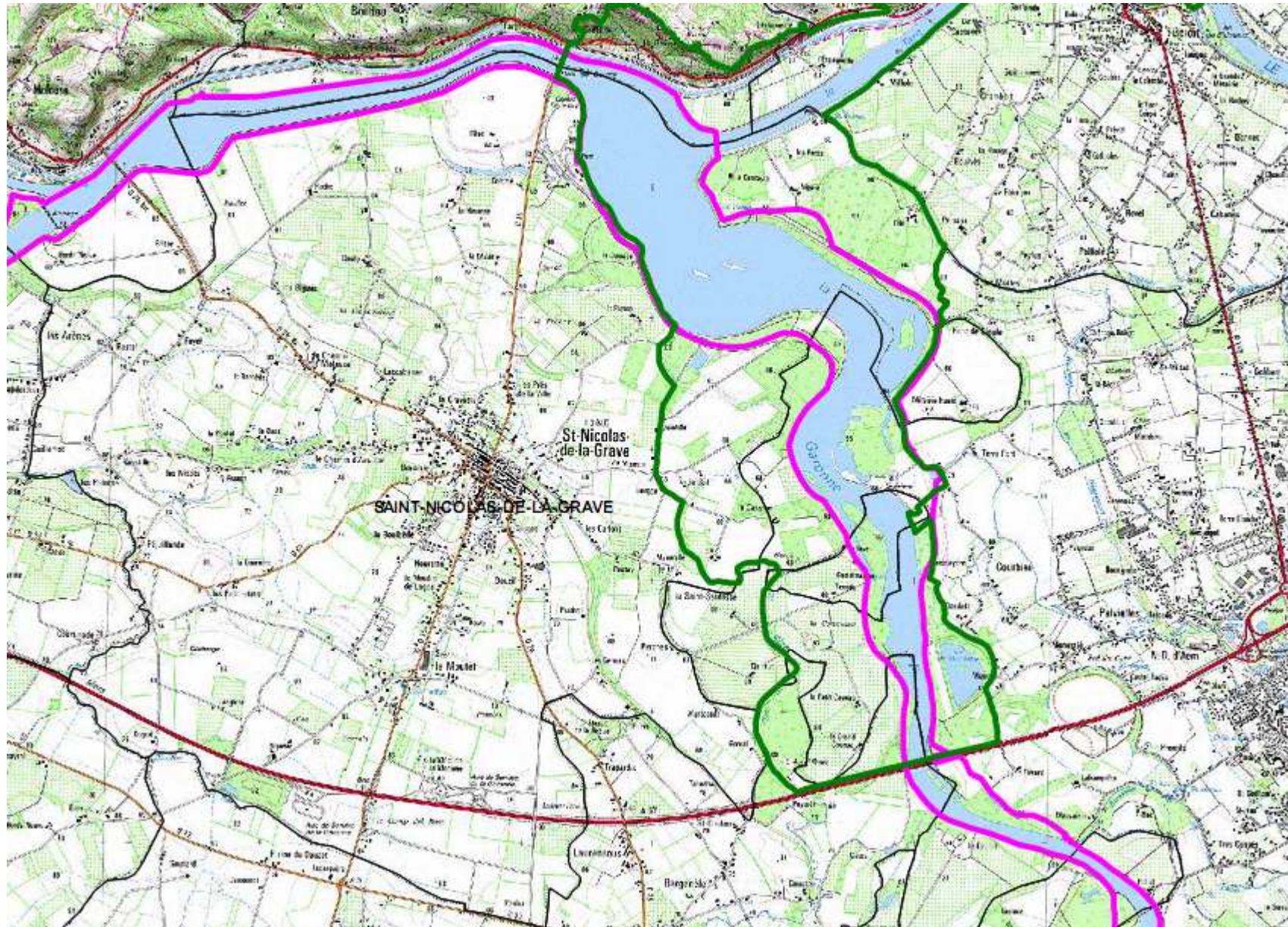

Sites Garonne « ZSC » et « ZPS » (bras de Lizoun et de Bourret)

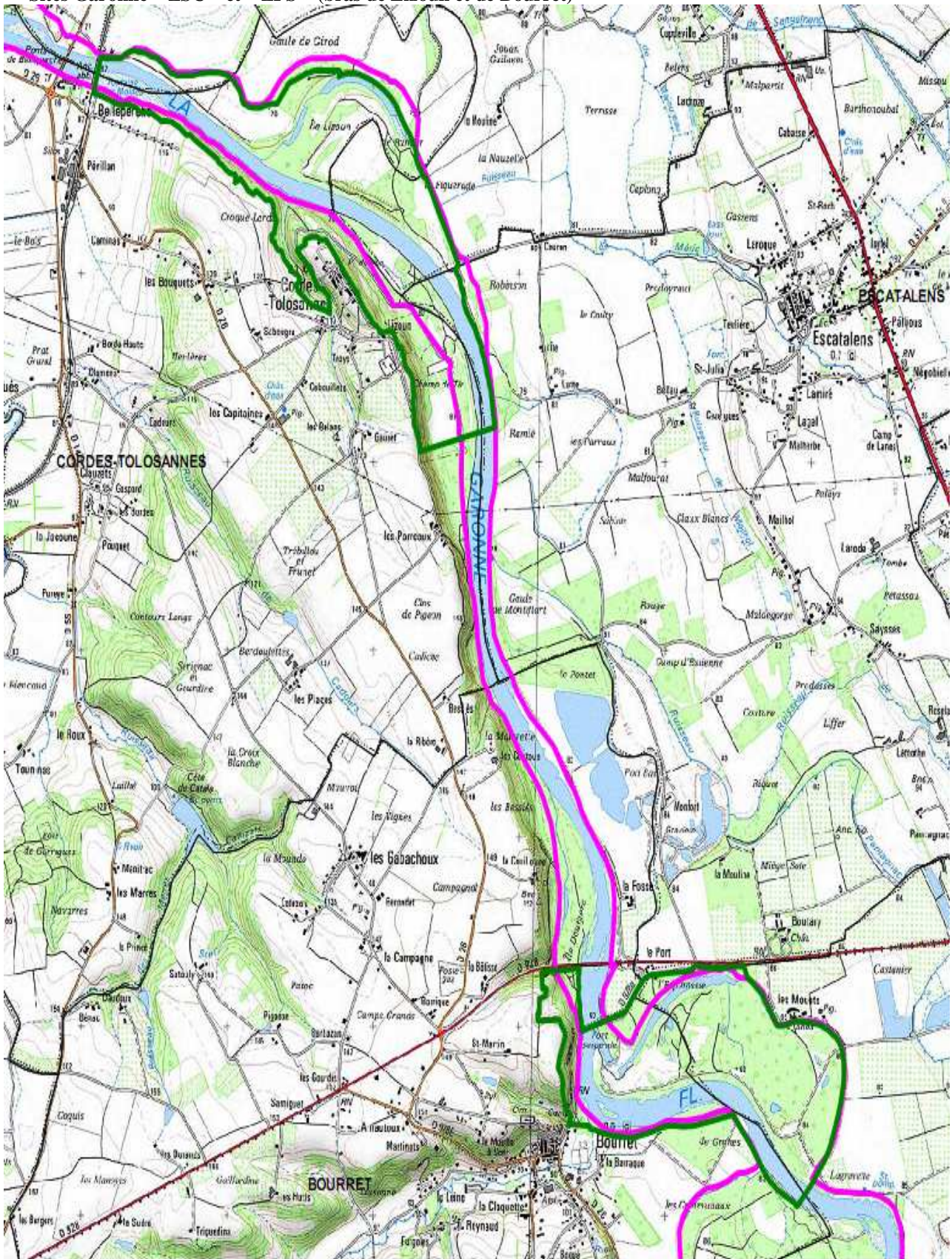

Sites « Garonne » ZSC et ZPS « Saint Cassian »

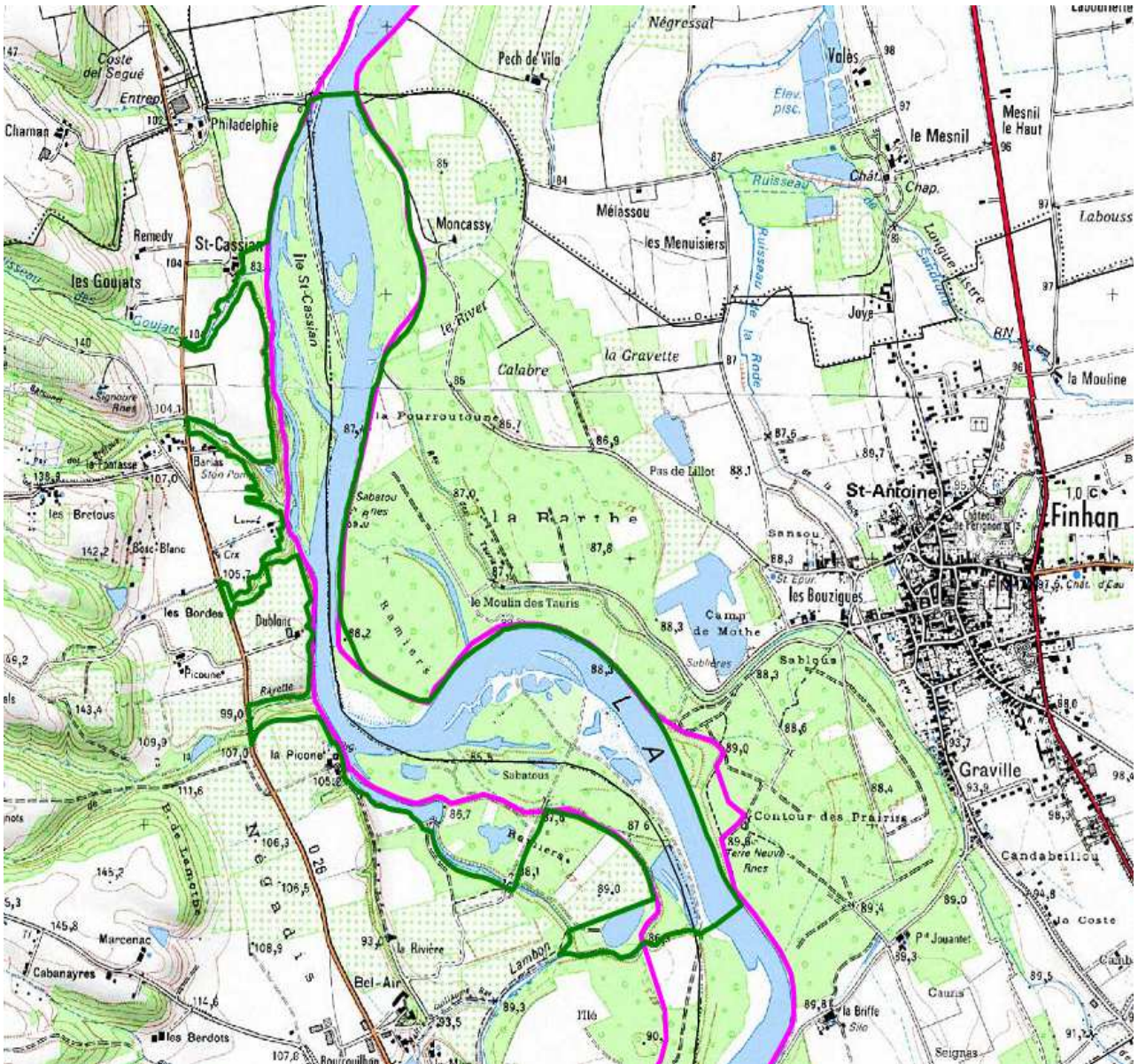

Sites « Garonne » ZSC et ZPS « Iles de Labelle »

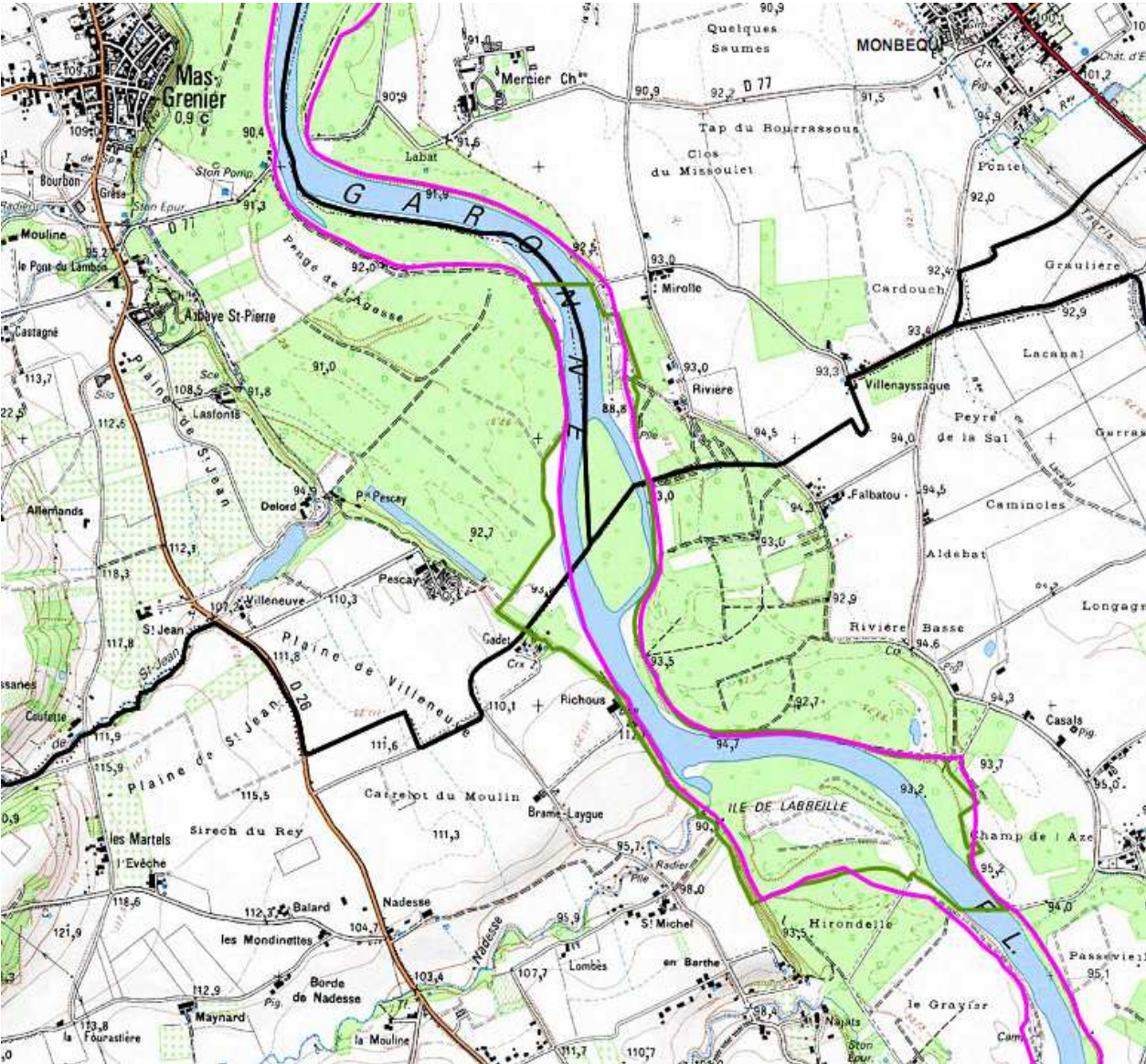

Sites « Garonne » ZSC et ZPS « Grisolles »

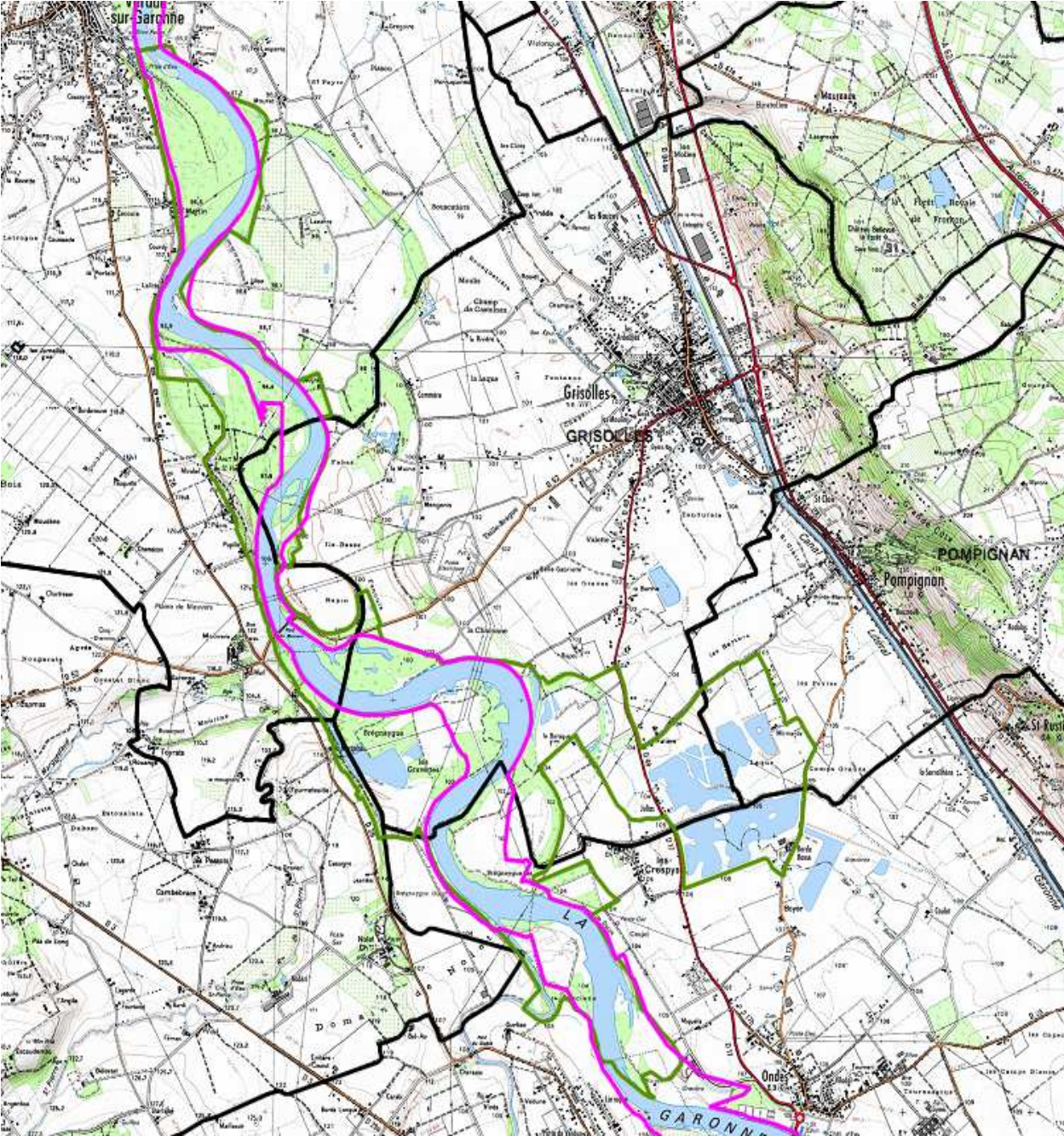

Site « Tarn, Aveyron, Viaur, Agout, Gijou »

